

Rapport de mission de repérage des matériaux et produits contenant de l'amiante avant réalisation de travaux

R. 4412-97 modifié par le décret 2012-639 du 4 mai 2012
Norme NF X 46-020

6 SQUARE F. COUPERIN LGT 1

1

77000 MELUN





A \ INFORMATIONS GENERALES

A.1 \ DESIGNATION DU BÂTIMENT

Nature du bâtiment :	LOGEMENTS COLLECTIFS	Adresse :	6 SQUARE F. COUPERIN LGT 1 77000 MELUN
Cat. Du bâtiment :		Bâtiment :	
Etage :		Porte :	1
Ref Cadastrale :	NC	Propriété de :	OPH77 10 AVENUE CHARLES PEGUY 77000 MELUN

A.2 \ DESIGNATION DU DONNEUR D'ORDRE

Nom :	OPH77	Documents remis :	
Adresse :	10 AVENUE CHARLES PEGUY 77000 MELUN	Moyens mis à disposition :	

A.3 \ EXECUTION DE LA MISSION

RAPPORT N° :	13LA40101	Laboratoire d'Analyses :	ITGA
Repérage réalisé le :	04/01/2018	Adresse laboratoire :	3 RUE ARMAND HERPIN LACROIX - CS 46537 35065 RENNES CEDEX
Accompagnateur :		Numéro d'accréditation :	1-5967
Par :	Mickaël JULIEN	Organisme d'assurance professionnelle :	ALLIANZ
N° certificat :	CPDI 4129	Adresse assurance :	Direction Opérations Entreprises 5C Esplanade Charles de Gaulle 33081 BORDEAUX CEDEX
Date d'obtention :	01/01/2017	N° de contrat d'assurance :	55897385
Organisme certificateur	I.CERT Parc Edonia - Bâtiment G - Rue de la Terre Victoria - 35760 SAINT-GREGOIRE	Date de validité :	31/12/2017

B \ CACHET DU DIAGNOSTIQUEUR

FAIT LE 11/01/2018

Cabinet : EXPERT HABITAT & INDUSTRIE INGENIERIE

Nom du responsable : **DEMOULIN Frédéric**

Nom du diagnostiqueur : **Mickaël JULIEN**



C\ SOMMAIRE

Table des matières

A \ INFORMATIONS GENERALES	3
A.1 \ DESIGNATION DU BÂTIMENT	3
A.2 \ DESIGNATION DU DONNEUR D'ORDRE	3
A.3 \ EXECUTION DE LA MISSION.....	3
B \ CACHET DU DIAGNOSTIQUEUR	3
C\ SOMMAIRE	4
D\ CONCLUSIONS	5
E \ PROGRAMME DE REPERAGE	6
F \ CONDITIONS DE REALISATION DU REPERAGE	8
G \ RAPPORTS PRECEDENTS.....	Erreur ! Signet non défini.
H \ RESULTATS DETAILLES DU REPERAGE	8
ANNEXE 1 – PHOTOS DES ELEMENTS AMIANTES ET/OU NON AMIANTES.....	15
ANNEXE 2 – CROQUIS DE LOCALISATION DE PRELEVEMENTS.....	Erreur ! Signet non défini.
ANNEXE 3 – PROCES VERBAUX D'ANALYSES.....	24
ANNEXE 4 – RECOMMANDATIONS GÉNÉRALES DE SÉCURITÉ.....	Erreur ! Signet non défini.
1. Informations générales	Erreur ! Signet non défini.
a) Dangereusité de l'amiante	Erreur ! Signet non défini.
b) Présence d'amiante dans des matériaux et produits en bon état de conservation.....	Erreur ! Signet non défini.
2. Intervention de professionnels soumis aux dispositions du code du travail.....	Erreur ! Signet non défini.
3. Recommandations générales de sécurité.....	Erreur ! Signet non défini.
4. Gestion des déchets contenant de l'amiante	Erreur ! Signet non défini.
a. Conditionnement des déchets.....	Erreur ! Signet non défini.
b. Apport en déchèterie.....	Erreur ! Signet non défini.
c. Filières d'élimination des déchets.....	Erreur ! Signet non défini.
d. Information sur les déchèteries et les installations d'élimination des déchets d'amiante	Erreur ! Signet non défini.
e. Traçabilité.....	Erreur ! Signet non défini.
ATTESTATION(S).....	Erreur ! Signet non défini.
CERTIFICAT DE QUALIFICATION	32

D\ CONCLUSIONS

Dans le cadre de la mission décrite en tête de rapport, il a été repéré des matériaux et produits contenant de l'amiante

PIECE	ETAGE	ELEMENTS	DESRIPTIF LABORATOIRE	REPERAGE	Echantillon	METHODE	ETAT	RESULTAT
Débarras		Dalle de sol	Dalle dure cassante beige	Sol	13LA40101P001	RESULTAT ANALYSE	BON ETAT	Fr1:Amiante détecté (Chrysotile)
Couloir		Enduit / Peinture plaque de plâtre	Enduit plâtreux blanc en vrac non séparable + carton non séparable + toile fibreuse blanche non séparable + peintures multiples non séparable	Mur A	13LA40101P008	RESULTAT ANALYSE	BON ETAT	Amiante détecté (Chrysotile)
Séjour		Revêtement souple	Dalle dure cassante grise	Sol	13LA40101P010	RESULTAT ANALYSE	BON ETAT	Fr1:Amiante détecté (Chrysotile)
Cuisine		Enduit / Peinture plaque de plâtre	Enduit plâtreux blanc en vrac non séparable + carton non séparable + peintures multiples non séparable	Mur D	13LA40101P011	RESULTAT ANALYSE	BON ETAT	Amiante détecté (Chrysotile)
Cuisine		Plinthes	Colle beige + couche plâtreuse blanche non séparable	Mur D	13LA40101P013	RESULTAT ANALYSE	BON ETAT	Fr1:Amiante détecté (Chrysotile)
		Dalle de sol	Dalle dure cassante beige	Sol	13LA40101P001	ZSO	BON ETAT	Fr1:Amiante détecté (Chrysotile)
		Revêtement souple	Dalle dure cassante grise	Sol	13LA40101P010	ZSO	BON ETAT	Fr1:Amiante détecté (Chrysotile)

ZSO : Zone de Similitude d'Ouvrage

Liste des locaux non visités concernés par les travaux et justification

PIECE	ETAGE	STATUT DE VISITE
NEANT		

Liste des éléments non inspectés et justification

PIECE	ETAGE	ELEMENTS	REPERAGE	RESULTAT
NEANT				

E \ PROGRAMME DE REPERAGE

PIECES CONCERNEES	PERIMETRE DU REPERAGE	REPERAGE	TRAVAUX	ELEMENTS	Echantillonnage	REMARQUES PARTICULIERES
	LOGEMENTS COLLECTIFS		Selon BT			
	LOGEMENTS COLLECTIFS		Selon BT			

OFFICE PUBLIC DE L'HABITAT 77		PAGE N° 1		
NOM ET ADRESSE DE L'EXPÉDITEUR OFFICE PUBLIC DE L'HABITAT 77 AGENCE DE VAL DE SEINE 10 Avenue Charles Péguy 77000 MELUN Tél : 01.64.14.11.11 Fax : 01.64.14.14.94 Siret : 277 700 019 00015		BON DE TRAVAUX N° 2017_29963 EXPERT HABITAT INGENIERIE 21 RUE D'ALBERT 62450 AVESNES LES BAPAUME Téléphone: 0321734144		
Réf. fournisseur F / 5140 Marché n° 2017_4473_1 Provenance Objet HONORAIRES	SERVICE V.SEINE Techniciens ÉMETTEUR BLEIDE CYNTHIA			
LOCALISATION Programme 13 MELUN - MONTAIGU Tranche 2 Ensemble H000 Escalier A4 Étage 01 Logement 1 Module 13LA40101	ADRESSE MME OU M MIZANE BACHIR ET KHEDIDJA 6 SQUARE F. COUPERIN 77000 MELUN Tél. personnel 0982556324			
DÉLAI D'EXÉCUTION 4 JOURS		PÉRIODE DU 28-12-2017 AU 31-12-2017		
ARTICLE	DÉSIGNATION	QUANTITÉ	PRIX UNITAIRE H.T.	TOTAL H.T.
AMIS	REPERAGE AVANTE AVANT TRAVAUX - TVX D'ENTRETIENS OU RÉPARATIONS - ENTRE 1 A	1,00	5,00	5,00
AMIS	REPERAGE AVANTE AVANT TVX - TVX D'ENTRETIEN OU RÉPARATIONS - ENTRE 11 ET REMPLACEMENT SOLS COMPLET BLANCHIMENT SALLE DE BAIN ENTRE CUISINE WC ET DÉGAGEMENT CONTACTER LE LOCATAIRE AU DS	8,00	5,00	40,00
TOTAL H.T.				45,00
H.T. ACTUALISE				
COEFFICIENT REGIONAL				
RABAIS				
TOTAL H.T.				
T.V.A. 20,00 %				9,00
TOTAL T.T.C.				54,00
AFFECTATION BUDGÉTAIRE		CODES STRUCTURE ET SCHEMA : TECHNI		
CODE BUDGET RUBRIQUE INSTANCES	LIBELLE DU POSTE BUDGÉTAIRE	MONTANT T.T.C.		
1 HONAMIA A760 VLS SVLA	HONORAIRES DIAG AMIANTE	54,00		
AFFECTATION ANALYTIQUE		RÉFÉRENCES PATRIMOINE	RÉFÉRENCES OCCUPANT	MONTANT T.T.C.
1 HONAMIA	13_2 H000 A4 13LA40101	L.9609348 MIZANE BACHIR ET KHEDIDJA		54,00
Voir en page 2 la suite du BON DE TRAVAUX N° 2017_29963				
ORIGINAL À CONSERVER PAR LE DESTINATAIRE				

ELEMENTS A SONDER OU A ANALYSER NON PRESENTS:

F \ CONDITIONS DE REALISATION DU REPERAGE

Le repérage amiante avant travaux, contient les informations sur la présence d'amiante dans les matériaux et produits du bâtiment afin d'informer les intervenants réalisant des activités ou interventions sur des matériaux et/ou équipements susceptibles de libérer des fibres d'amiante selon la liste citée dans le cadre E.

Il consiste à identifier et localiser, par inspections visuelles et investigations approfondies pouvant être destructives, l'ensemble des matériaux et produits contenant de l'amiante incorporés ou faisant indissociablement corps avec les locaux et les zones de l'immeuble objet des travaux.

Lorsque l'absence de marquages spécifiques ou de documents ne permet pas à l'opérateur de repérage d'attester de la présence ou de la non présence d'amiante dans les matériaux et produits, des prélèvements seront effectués afin de déterminer par analyse la présence ou non d'amiante.

Procédures de prélèvement :

Les prélèvements sur des matériaux ou produits susceptibles de contenir de l'amiante sont réalisés en vertu des dispositions du Code du Travail.

Le matériel de prélèvement est adapté à l'opération à réaliser afin de générer le minimum de poussières. Dans le cas où une émission de poussières est prévisible, le matériau ou produit est mouillé à l'eau à l'endroit du prélèvement (sauf risque électrique) et, si nécessaire, une protection est mise en place au sol ; de même, le point de prélèvement est stabilisé après l'opération (pulvérisation de vernis ou de laque, par exemple).

Pour chaque prélèvement, des outils propres et des gants à usage unique sont utilisés afin d'éliminer tout risque de contamination croisée. Dans tous les cas, les équipements de protection individuelle sont à usage unique.

L'accès à la zone à risque (sphère de 1 à 2 mètres autour du point de prélèvement) est interdit pendant l'opération. Si l'accompagnateur doit s'y tenir, il porte les mêmes équipements de protection individuelle que l'opérateur de repérage.

L'échantillon est immédiatement conditionné, après son prélèvement, dans un double emballage individuel étanche.

Les informations sur toutes les conditions existantes au moment du prélèvement susceptible d'influencer l'interprétation des résultats des analyses (environnement du matériau, contamination éventuelle, etc.) seront, le cas échéant, mentionnées dans la fiche d'identification et de cotation en annexe.

Sens du repérage pour évaluer un local :

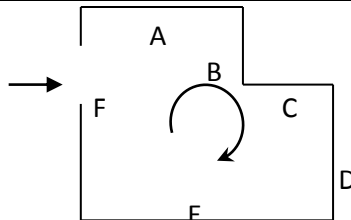

G \ RAPPORTS PRECEDENTS

NEANT

H \ RESULTATS DETAILLES DU REPERAGE

LISTE DES LOCAUX / PARTIES D'IMMEUBLE VISITEES/NON VISITEES CONCERNEES PAR LES TRAVAUX ET JUSTIFICATION

PIECE	ETAGE	JUSTIFICATION	VISITE	TRAVAUX
			OUI	CONCERNEE
			OUI	CONCERNEE
			OUI	CONCERNEE
			OUI	CONCERNEE
			OUI	CONCERNEE
			OUI	CONCERNEE
			OUI	CONCERNEE
			OUI	CONCERNEE
			OUI	CONCERNEE
			OUI	CONCERNEE
			OUI	CONCERNEE

DESCRIPTION DES REVETEMENTS EN PLACE AU JOUR DE LA VISITE

PIECE	MUR1	MUR2	MUR3	MUR4	PLANCHER BAS	PLANCHER HAUT	PORTES	FENETRE1	FENETRE2
	Plaque de plâtre	Béton			Dalle de sol	Enduit	BOIS		
	Béton	Plaque de plâtre			Dalle de sol	Enduit			
	Béton	Plaque de plâtre			Carrelage	Enduit	BOIS	PVC	
	Plaque de plâtre	Béton			Dalle de sol	Enduit	BOIS		
	Béton	Plaque de plâtre			Carrelage	Enduit	BOIS		
	Plaque de plâtre	Béton			Carrelage	Enduit	BOIS		
	Béton				Carrelage	Enduit	BOIS	PVC	
	Béton	Plaque de plâtre			Dalle de sol	Enduit	BOIS		
	Béton	Plaque de plâtre			Dalle de sol	Enduit	BOIS		
	Plaque	Béton			Dalle de sol	Enduit	BOIS		

PIECE	MUR1	MUR2	MUR3	MUR4	PLANCHER BAS	PLANCHER HAUT	PORTES	FENETRE1	FENETRE2
	de plâtre								
	Plaque de plâtre	Béton			Sol souple	Enduit	PVC	PVC	

LA LISTE DES MATERIAUX OU PRODUITS CONTENANT DE L'AMIANTE, SUR ZONE DE SIMILITUDE D'OUVRAGE ET SUR JUGEMENT PERSONNEL

PIECE	ETAGE	ELEMENTS	DESCRIPTIF LABORATOIRE	Echantillon	REPERAGE	ETAT	RESULTAT	METHODE
		Dalle de sol	Dalle dure cassante beige	13LA40101P001	Sol	BON ETAT	Fr1:Amiante détecté (Chrysotile)	ZSO
		Revêtement souple	Dalle dure cassante grise	13LA40101P010	Sol	BON ETAT	Fr1:Amiante détecté (Chrysotile)	ZSO

ZSO : Zone de Similitude d'Ouvrage

LA LISTE DES MATERIAUX OU PRODUITS CONTENANT DE L'AMIANTE, APRES ANALYSE

PIECE	ETAGE	ELEMENTS	DESCRIPTIF LABORATOIRE	Echantillon	REPERAGE	ETAT	RESULTAT
Débarras		Dalle de sol	Dalle dure cassante beige	13LA40101P001	Sol	BON ETAT	Fr1:Amiante détecté (Chrysotile)
Couloir		Enduit / Peinture plaque de plâtre	Enduit plâtreux blanc en vrac non séparable + carton non séparable + toile fibreuse blanche non séparable + peintures multiples non séparable	13LA40101P008	Mur A	BON ETAT	Amiante détecté (Chrysotile)
Séjour		Revêtement souple	Dalle dure cassante grise	13LA40101P010	Sol	BON ETAT	Fr1:Amiante détecté (Chrysotile)
Cuisine		Enduit / Peinture plaque de plâtre	Enduit plâtreux blanc en vrac non séparable + carton non séparable + peintures multiples non séparable	13LA40101P011	Mur D	BON ETAT	Amiante détecté (Chrysotile)
Cuisine		Plinthes	Colle beige +	13LA40101P013	Mur D	BON ETAT	Fr1:Amiante

PIECE	ETAGE	ELEMENTS	DESCRIPTIF LABORATOIRE	Echantillon	REPERAGE	ETAT	RESULTAT
			couche plâtreuse blanche non séparable				détecté (Chrysotile)

ZSO : Zone de Similitude d'Ouvrage

LA LISTE DES MATERIAUX SUSCEPTIBLES DE CONTENIR DE L'AMIANTE, MAIS N'EN CONTENANT PAS.

PIECE	ETAGE	ELEMENTS	DESCRIPTIF LABORATOIRE	Echantillon	REPERAGE	ETAT	RESULTAT	METHODE
Loggia		Carrelage	Colle beige + couche plâtreuse blanche non séparable + carrelage	13LA40101P002	Sol	BON ETAT	Amiante non détecté	RESULTAT ANALYSE
Loggia		Plinthes	Colle beige + peinture non séparable + couche plâtreuse blanche non séparable + carrelage	13LA40101P003	Mur D	BON ETAT	Amiante non détecté	RESULTAT ANALYSE
Salle de bains		Enduit béton	Enduit plâtreux blanc en vrac non séparable + toile fibreuse blanche non séparable + peintures multiples non séparable	13LA40101P004	Mur B	BON ETAT	Amiante non détecté	RESULTAT ANALYSE
Salle de bains		Enduit béton	Enduit plâtreux blanc en vrac non séparable + toile fibreuse blanche non séparable + peinture non séparable	13LA40101P005	Plafond	BON ETAT	Amiante non détecté	RESULTAT ANALYSE
Salle de bains		Carrelage	Colle grise + matériau compact gris hétérogène non séparable + carrelage	13LA40101P006	Sol	BON ETAT	Amiante non détecté	RESULTAT ANALYSE
Couloir		Enduit béton	Enduit plâtreux blanc en vrac non séparable	13LA40101P007	Mur D	BON ETAT	Amiante non détecté	RESULTAT ANALYSE

Rapport N° : 13LA40101 04/01/2018

11/34

Date d'édition : 11/01/2018

EXPERT HABITAT & INDUSTRIE INGENIERIE - 21 route d'Albert 62450 AVESNES LES BAPAUME

Téléphone : 03.21.73.41.44 - Fax 03 21 73 94 79 - Site : www.expert habitat.com

SAS au capital de 55 000 Euros - Siret n° 479 076 838 00032

PIECE	ETAGE	ELEMENTS	DESCRIPTIF LABORATOIRE	Echantillon	REPERAGE	ETAT	RESULTAT	METHODE
			+ carton non séparable + toile fibreuse blanche non séparable + peintures multiples non séparable					
Entrée		Enduit béton	Enduit plâtreux blanc en vrac non séparable + peinture non séparable	13LA40101P009	Plafond	BON ETAT	Amiante non détecté	RESULTAT ANALYSE
Cuisine		Carrelage	Colle grise + matériau compact gris hétérogène non séparable + couche plâtreuse blanche non séparable + carrelage	13LA40101P012	Sol	DEGRADATION PARTIELLE	Amiante non détecté	RESULTAT ANALYSE
Débarra s		Dalle de sol	Colle polymère jaune non séparable + ragréage gris + matériau beige en vrac hétérogène non séparable	13LA40101P001	Sol	BON ETAT	Fr2:Amiante non détecté	RESULTAT ANALYSE
Séjour		Revêtement souple	Revêtement souple marron	13LA40101P010	Sol	BON ETAT	Fr2:Amiante non détecté	RESULTAT ANALYSE
Séjour		Revêtement souple	Colle polymère jaune non séparable + colle bitumineuse noire + matériau compact gris hétérogène	13LA40101P010	Sol	BON ETAT	Fr3:Amiante non détecté	RESULTAT ANALYSE
Cuisine		Plinthes	Carrelage	13LA40101P013	Mur D	BON ETAT	Fr2:Amiante non détecté	RESULTAT ANALYSE
		Carrelage	Colle beige + couche	13LA40101P002	Sol	BON ETAT	Amiante non détecté	ZSO

PIECE	ETAGE	ELEMENTS	DESCRIPTIF LABORATOIRE	Echantillon	REPERAGE	ETAT	RESULTAT	METHODE
			plâtreuse blanche non séparable + carrelage					
		Enduit béton	Enduit plâtreux blanc en vrac non séparable + toile fibreuse blanche non séparable + peinture non séparable	13LA40101P005	Plafond	BON ETAT	Amiante non détecté	ZSO
		Carrelage	Colle grise + matériau compact gris hétérogène non séparable + carrelage	13LA40101P006	Sol	BON ETAT	Amiante non détecté	ZSO
		Enduit béton	Enduit plâtreux blanc en vrac non séparable + peinture non séparable	13LA40101P009	Plafond	BON ETAT	Amiante non détecté	ZSO
		Carrelage	Colle grise + matériau compact gris hétérogène non séparable + couche plâtreuse blanche non séparable + carrelage	13LA40101P012	Sol	DEGRADATION PARTIELLE	Amiante non détecté	ZSO
		Dalle de sol	Colle polymère jaune non séparable + ragréage gris + matériau beige en vrac hétérogène non séparable	13LA40101P001	Sol	BON ETAT	Fr2:Amiante non détecté	ZSO
		Revêtement souple	Revêtement souple marron	13LA40101P010	Sol	BON ETAT	Fr2:Amiante non détecté	ZSO
		Revêtement souple	Colle polymère jaune non séparable + colle	13LA40101P010	Sol	BON ETAT	Fr3:Amiante non détecté	ZSO

PIECE	ETAGE	ELEMENTS	DESCRIPTIF LABORATOIRE	Echantillon	REPERAGE	ETAT	RESULTAT	METHODE
			bitumineuse noire + matériau compact gris hétérogène					

ZSO : Zone de Similitude d'Ouvrage

ANNEXE 1 – PHOTOS DES ELEMENTS AMIANTES ET/OU NON AMIANTES

PRELEVEMENT : 13LA40101P001			
NOM DU CLIENT	NUMERO DU DOSSIER		PIECE OU LOCAL
OPH77	13LA40101 04/01/2018		Débarras
ELEMENT	DESCRIPTIF DU LABORATOIRE	DATE DE PRELEVEMENT	NOM DE L'OPERATEUR
Dalle de sol	Dalle dure cassante beige	04/01/2018	JULIEN Mickaël
LOCALISATION		RESULTAT	
Sol		Fr1:Amiante détecté (Chrysotile)	

EMPLACEMENT



PRELEVEMENT : 13LA40101P001			
NOM DU CLIENT	NUMERO DU DOSSIER		PIECE OU LOCAL
OPH77	13LA40101 04/01/2018		Débarras
ELEMENT	DESCRIPTIF DU LABORATOIRE	DATE DE PRELEVEMENT	NOM DE L'OPERATEUR
Dalle de sol	Colle polymère jaune non séparable + ragréage gris + matériau beige en vrac hétérogène non séparable	04/01/2018	JULIEN Mickaël
LOCALISATION		RESULTAT	
Sol		Fr2:Amiante non détecté	

EMPLACEMENT



PRELEVEMENT : 13LA40101P002

NOM DU CLIENT	NUMERO DU DOSSIER	PIECE OU LOCAL	
OPH77	13LA40101 04/01/2018	Loggia	
ELEMENT	DESCRIPTIF DU LABORATOIRE	DATE DE PRELEVEMENT	NOM DE L'OPERATEUR
Carrelage	Colle beige + couche plâtreuse blanche non séparable + carrelage	04/01/2018	JULIEN Mickaël
LOCALISATION		RESULTAT	
Sol		Amiante non détecté	

EMPLACEMENT



PRELEVEMENT : 13LA40101P003

NOM DU CLIENT	NUMERO DU DOSSIER	PIECE OU LOCAL	
OPH77	13LA40101 04/01/2018	Loggia	
ELEMENT	DESCRIPTIF DU LABORATOIRE	DATE DE PRELEVEMENT	NOM DE L'OPERATEUR
Plinthes	Colle beige + peinture non séparable + couche plâtreuse blanche non séparable + carrelage	04/01/2018	JULIEN Mickaël
LOCALISATION		RESULTAT	
Mur D		Amiante non détecté	

EMPLACEMENT

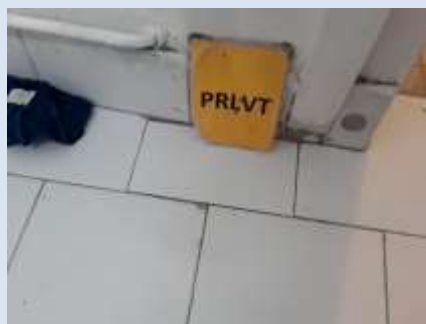

PRELEVEMENT : 13LA40101P004

NOM DU CLIENT	NUMERO DU DOSSIER	PIECE OU LOCAL	
OPH77	13LA40101 04/01/2018	Salle de bains	
ELEMENT	DESCRIPTIF DU LABORATOIRE	DATE DE PRELEVEMENT	NOM DE L'OPERATEUR
Enduit béton	Enduit plâtreux blanc en vrac non séparable + toile fibreuse blanche non séparable + peintures multiples non séparable	04/01/2018	JULIEN Mickaël
LOCALISATION		RESULTAT	
Mur B		Amiante non détecté	

EMPLACEMENT



PRELEVEMENT : 13LA40101P005

NOM DU CLIENT	NUMERO DU DOSSIER	PIECE OU LOCAL	
OPH77	13LA40101 04/01/2018	Salle de bains	
ELEMENT	DESCRIPTIF DU LABORATOIRE	DATE DE PRELEVEMENT	NOM DE L'OPERATEUR
Enduit béton	Enduit plâtreux blanc en vrac non séparable + toile fibreuse blanche non séparable + peinture non séparable	04/01/2018	JULIEN Mickaël
LOCALISATION		RESULTAT	
Plafond		Amiante non détecté	

EMPLACEMENT



PRELEVEMENT : 13LA40101P006			
NOM DU CLIENT	NUMERO DU DOSSIER	PIECE OU LOCAL	
OPH77	13LA40101 04/01/2018	Salle de bains	
ELEMENT	DESCRIPTIF DU LABORATOIRE	DATE DE PRELEVEMENT	NOM DE L'OPERATEUR
Carrelage	Colle grise + matériau compact gris hétérogène non séparable + carrelage	04/01/2018	JULIEN Mickaël
LOCALISATION		RESULTAT	
Sol		Amiante non détecté	

EMPLACEMENT



PRELEVEMENT : 13LA40101P007			
NOM DU CLIENT	NUMERO DU DOSSIER	PIECE OU LOCAL	
OPH77	13LA40101 04/01/2018	Couloir	
ELEMENT	DESCRIPTIF DU LABORATOIRE	DATE DE PRELEVEMENT	NOM DE L'OPERATEUR
Enduit béton	Enduit plâtreux blanc en vrac non séparable + carton non séparable + toile fibreuse blanche non séparable + peintures multiples non séparable	04/01/2018	JULIEN Mickaël
LOCALISATION		RESULTAT	
Mur D		Amiante non détecté	

EMPLACEMENT



PRELEVEMENT : 13LA40101P008			
NOM DU CLIENT	NUMERO DU DOSSIER	PIECE OU LOCAL	
OPH77	13LA40101 04/01/2018	Couloir	
ELEMENT	DESCRIPTIF DU LABORATOIRE	DATE DE PRELEVEMENT	NOM DE L'OPERATEUR
Enduit / Peinture plaque de plâtre	Enduit plâtreux blanc en vrac non séparable + carton non séparable + toile fibreuse blanche non séparable + peintures multiples non séparable	04/01/2018	JULIEN Mickaël
LOCALISATION		RESULTAT	
Mur A		Amiante détecté (Chrysotile)	

EMPLACEMENT



PRELEVEMENT : 13LA40101P009			
NOM DU CLIENT	NUMERO DU DOSSIER	PIECE OU LOCAL	
OPH77	13LA40101 04/01/2018	Entrée	
ELEMENT	DESCRIPTIF DU LABORATOIRE	DATE DE PRELEVEMENT	NOM DE L'OPERATEUR
Enduit béton	Enduit plâtreux blanc en vrac non séparable + peinture non séparable	04/01/2018	JULIEN Mickaël
LOCALISATION		RESULTAT	
Plafond		Amiante non détecté	

EMPLACEMENT

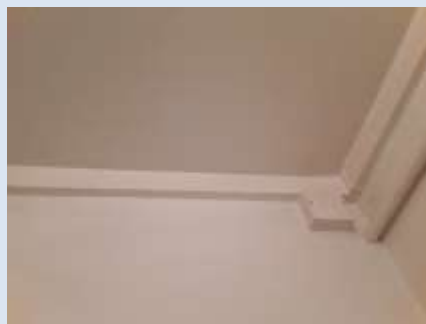

PRELEVEMENT : 13LA40101P010			
NOM DU CLIENT	NUMERO DU DOSSIER	PIECE OU LOCAL	
OPH77	13LA40101 04/01/2018	Séjour	
ELEMENT	DESCRIPTIF DU LABORATOIRE	DATE DE PRELEVEMENT	NOM DE L'OPERATEUR
Revêtement souple	Dalle dure cassante grise	04/01/2018	JULIEN Mickaël
LOCALISATION		RESULTAT	
Sol		Fr1:Amiante détecté (Chrysotile)	

EMPLACEMENT



PRELEVEMENT : 13LA40101P010			
NOM DU CLIENT	NUMERO DU DOSSIER	PIECE OU LOCAL	
OPH77	13LA40101 04/01/2018	Séjour	
ELEMENT	DESCRIPTIF DU LABORATOIRE	DATE DE PRELEVEMENT	NOM DE L'OPERATEUR
Revêtement souple	Revêtement souple marron	04/01/2018	JULIEN Mickaël
LOCALISATION		RESULTAT	
Sol		Fr2:Amiante non détecté	

EMPLACEMENT



PRELEVEMENT : 13LA40101P010			
NOM DU CLIENT	NUMERO DU DOSSIER	PIECE OU LOCAL	
OPH77	13LA40101 04/01/2018	Séjour	
ELEMENT	DESCRIPTIF DU LABORATOIRE	DATE DE PRELEVEMENT	NOM DE L'OPERATEUR
Revêtement souple	Colle polymère jaune non séparable + colle bitumineuse noire + matériau compact gris hétérogène	04/01/2018	JULIEN Mickaël
LOCALISATION		RESULTAT	
Sol		Fr3:Amiante non détecté	

EMPLACEMENT



PRELEVEMENT : 13LA40101P011			
NOM DU CLIENT	NUMERO DU DOSSIER	PIECE OU LOCAL	
OPH77	13LA40101 04/01/2018	Cuisine	
ELEMENT	DESCRIPTIF DU LABORATOIRE	DATE DE PRELEVEMENT	NOM DE L'OPERATEUR
Enduit / Peinture plaque de plâtre	Enduit plâtreux blanc en vrac non séparable + carton non séparable + peintures multiples non séparable	04/01/2018	JULIEN Mickaël
LOCALISATION		RESULTAT	
Mur D		Amiante détecté (Chrysotile)	

EMPLACEMENT



PRELEVEMENT : 13LA40101P012			
NOM DU CLIENT	NUMERO DU DOSSIER	PIECE OU LOCAL	
OPH77	13LA40101 04/01/2018	Cuisine	
ELEMENT	DESCRIPTIF DU LABORATOIRE	DATE DE PRELEVEMENT	NOM DE L'OPERATEUR
Carrelage	Colle grise + matériau compact gris hétérogène non séparable + couche plâtréuse blanche non séparable + carrelage	04/01/2018	JULIEN Mickaël
LOCALISATION		RESULTAT	
Sol		Amiante non détecté	

EMPLACEMENT



PRELEVEMENT : 13LA40101P013			
NOM DU CLIENT	NUMERO DU DOSSIER	PIECE OU LOCAL	
OPH77	13LA40101 04/01/2018	Cuisine	
ELEMENT	DESCRIPTIF DU LABORATOIRE	DATE DE PRELEVEMENT	NOM DE L'OPERATEUR
Plinthes	Colle beige + couche plâtréuse blanche non séparable	04/01/2018	JULIEN Mickaël
LOCALISATION		RESULTAT	
Mur D		Fr1:Amiante détecté (Chrysotile)	

EMPLACEMENT



PRELEVEMENT : 13LA40101P013			
NOM DU CLIENT	NUMERO DU DOSSIER	PIECE OU LOCAL	
OPH77	13LA40101 04/01/2018	Cuisine	
ELEMENT	DESCRIPTIF DU LABORATOIRE	DATE DE PRELEVEMENT	NOM DE L'OPERATEUR
Plinthes	Carrelage	04/01/2018	JULIEN Mickaël
LOCALISATION		RESULTAT	
Mur D		Fr2:Amiante non détecté	
EMPLACEMENT			



ANNEXE 3 – PROCES VERBAUX D'ANALYSES

13LA40101-01

13LA40101-00 - 6 SQUARE F. COUPERN LOT 3 77000 MELLY

13LA40101P065 / LOGEMENTS COLLECTIFS - - / Delvaux sur Dalle de sol

Dalle dans cassette beige / Colle polystyrène jaune / Rapproch g/s / Matériau beige en vis hélicoïdale

Fraction Analytique	Technique analytique (si date d'essai)	Résultat	Type d'analyse	Niveau de confiance
Dalle dans cassette beige	META le 09/01/2018	Présence de fibres d'amiante	Chromatide	1
Colle polystyrène jaune non adhésive + rapproch g/s + matériaux beige en vis hélicoïdale non adhésive	META le 09/01/2018	Absence non détecté	---	1

Validé par : Delphine JOSSET - Analyse



La responsabilité de ce rapport d'analyse appartient aux clients ou à leurs représentants. Les données de ce rapport ne sont pas destinées à être utilisées pour des décisions juridiques ou réglementaires de quelque nature que ce soit.

13LA40101-01

13LA40101-00 - 6 SQUARE F. COUPERN LOT 3 77000 MELLY

13LA40101P060 / LOGEMENTS COLLECTIFS - - / Legga sur Carrelage

Colle beige / Couche plâtreuse blanche / Carrelage

Fraction Analytique	Technique analytique (si date d'essai)	Résultat	Type d'analyse	Niveau de confiance
Colle beige + couche plâtreuse blanche non adhésive + carrelage	META le 09/01/2018	Absence non détecté	---	1

Validé par : Delphine JOSSET - Analyse



La responsabilité de ce rapport d'analyse appartient aux clients ou à leurs représentants. Les données de ce rapport ne sont pas destinées à être utilisées pour des décisions juridiques ou réglementaires de quelque nature que ce soit.



RAPPORT D'ESSAI N° IT071801-11660 EN DATE DU 10/01/2018
RECHERCHE ET IDENTIFICATION D'AMIANTE SUR UN PRELEVEMENT DE MATERIAU

(Ce rapport est en concurrence avec les laboratoires suivants à l'adresse : ...)

Client :
AGENCE EHI ECP - COMPTE MATERIAUX - EXPERT
HABITAT & INDUSTRIE INGENIERIE
M - RESULTAT MATERIAUX SERVICE PRODUCTION
2 rue Traversette
78590 LES ALLUETS LE ROI

Prélèvement :
Commande ITGA : IT0718-2057
Échantillon ITGA : IT071801-11660
Réq. au laboratoire le : 09/01/2018

Réf. Client :

Commande	13LA4001-02
Dossier client	13LA4001-02 - 6 SQUARE F. COUPERN LOT 1 77000 MELLECY
Echantillon	13LA4001P003 / LOGEMENTS COLLECTIFS - - / Loggia Mur 0 R/West
Description ITGA	Celle beige / Peinture / Couche plâtreuse blanche / Carrelage

Préparation :
Effectuée de façon à être représentative de l'échantillon
- pour une analyse au Microscopie Electronique à Transmissibilité Analytique (META) : broyage mécanique, récupération de poussières sur grille de microscopie électronique (méthode interne IT 005 ou IT 206)

Technique Analytique :
- Microscopie Electronique à Transmissibilité Analytique (méthode interne de la norme NF X 43-095)

Résultat :

Fraction Analytique	Technique analytique en date d'essai	Résultat	Type d'analyse	N° de prélèvement
6 - Celle beige + peinture non séparables + couche plâtreuse blanche non séparables + carrelage	META le 10/01/2018	Absence non détecté	---	1

Vu et validé par : Delphine JOSSET - Analyste

La responsabilité de ce rapport émane de nos services, elle n'est en aucun cas transférée au client. Ce rapport ne doit pas être considéré comme une garantie de fiabilité. Nos services sont réservés et nous ne sommes pas responsables de dommages matériels ou corporels.

Page 1/1



RAPPORT D'ESSAI N° IT071801-11661 EN DATE DU 10/01/2018
RECHERCHE ET IDENTIFICATION D'AMIANTE SUR UN PRELEVEMENT DE MATERIAU

(Ce rapport est en concurrence avec les laboratoires suivants à l'adresse : ...)

Client :
AGENCE EHI ECP - COMPTE MATERIAUX - EXPERT
HABITAT & INDUSTRIE INGENIERIE
M - RESULTAT MATERIAUX SERVICE PRODUCTION
2 rue Traversette
78590 LES ALLUETS LE ROI

Prélèvement :
Commande ITGA : IT0718-2057
Échantillon ITGA : IT071801-11661
Réq. au laboratoire le : 09/01/2018

Réf. Client :

Commande	13LA4001-02
Dossier client	13LA4001-02 - 6 SQUARE F. COUPERN LOT 1 77000 MELLECY
Echantillon	13LA4001P004 / LOGEMENTS COLLECTIFS - - / Salle de bain Mur 0 Enduit beige
Description ITGA	Enduit plâtreux blanc en vrac / Taille Bétonne blanche / Peinture multiples

Préparation :
Effectuée de façon à être représentative de l'échantillon
- pour une analyse au Microscopie Electronique à Transmissibilité Analytique (META) : broyage mécanique, récupération de poussières sur grille de microscopie électronique (méthode interne IT 005 ou IT 206)

Technique Analytique :
- Microscopie Electronique à Transmissibilité Analytique (méthode interne de la norme NF X 43-095)

Résultat :

Fraction Analytique	Technique analytique en date d'essai	Résultat	Type d'analyse	N° de prélèvement
6 - Enduit plâtreux blanc en vrac non séparables + taille Bétonne blanche non séparables + peinture multiples non séparables	META le 09/01/2018	Absence non détecté	---	1

Vu et validé par : Delphine JOSSET - Analyste

La responsabilité de ce rapport émane de nos services, elle n'est en aucun cas transférée au client. Ce rapport ne doit pas être considéré comme une garantie de fiabilité. Nos services sont réservés et nous ne sommes pas responsables de dommages matériels ou corporels.

Page 1/1



Parc Elbein - Bât. R - Rue de la Terre Noire - CS 07 48862
57340 SAINT-QUINCENNE CEDEX
Tél : 03 21 25 41 42
Fax : 03 21 25 41 43
www.itga.fr

Accréditation n° 1 1947
Date des états-partiels
disponibles sur www.cofrac.fr
ESSAIS

RAPPORT D'ESSAI N° IT071801-11662 EN DATE DU 10/01/2018
RECHERCHE ET IDENTIFICATION D'AMIANTE SUR UN PRELEVEMENT DE MATERIAU

(Ce rapport est en concertance avec les fiches de suivi à l'annexe 1)

Client :
AGENCE EH-EP - COMPTE MATERIAUX - EXPERT
HABITAT & INDUSTRIE INGENIERIE
M - RESULTAT MATERIAUX SERVICE PRODUCTION
2 rue Traversette
78590 LES ALLUETS LE ROI

Prélèvement :
Commande ITGA : IT0718-2057
Échantillon ITGA : IT071801-11662
Reçu de laboratoire n° : 08/01/2018

Réf. Client :

Commande	13LA40101-02
Dossier client	13LA40101-02 - 6 SQUARE F. COUPERN LOT 3 77000 MELLECY
Echantillon	13LA40101P064 / LOGEMENTS COLLECTIFS - - / Salle de bain Placard Enduit béton
Description ITGA	Enduit plâtreux blanc en vrac / Taille Métrique blanche / Plâtreux

Préparation :
Effectuée de façon à être représentative de l'échantillon
- pour une analyse au Microscopie Electronique à Transversales Analytique (META) : broyage mécanique, récupération de poussières sur grille de microscopie électronique (méthode interne IT 085 ou IT 206)

Technique Analytique :
- Microscopie Electronique à Transversales Analytique (méthode interne de la norme NF X 43-095)

Résultat :

Fraction Analytique	Technique analytique en date d'essai	Résultat	Type d'analyse	Hiérarchie
Enduit plâtreux blanc en vrac non séparables + salle Métrique blanc en vrac séparables + plâtreux non séparables	META le 09/01/2018	Absence non détecté	---	1

Vu et validé par : Delphine JOSSET - Analyste

La responsabilité de ce rapport émane des personnes qui ont réalisé les analyses. Ce rapport ne doit pas être considéré comme une représentation de l'émission. Les données sont valides à partir de la date de réalisation des analyses mentionnées dans ce rapport, pendant 3 ans.
04/01/2018

Page 1/1



Parc Elbein - Bât. R - Rue de la Terre Noire - CS 07 48862
57340 SAINT-QUINCENNE CEDEX
Tél : 03 21 25 41 42
Fax : 03 21 25 41 43
www.itga.fr

Accréditation n° 1 1947
Date des états-partiels
disponibles sur www.cofrac.fr
ESSAIS

RAPPORT D'ESSAI N° IT071801-11663 EN DATE DU 10/01/2018
RECHERCHE ET IDENTIFICATION D'AMIANTE SUR UN PRELEVEMENT DE MATERIAU

(Ce rapport est en concertance avec les fiches de suivi à l'annexe 1)

Client :
AGENCE EH-EP - COMPTE MATERIAUX - EXPERT
HABITAT & INDUSTRIE INGENIERIE
M - RESULTAT MATERIAUX SERVICE PRODUCTION
2 rue Traversette
78590 LES ALLUETS LE ROI

Prélèvement :
Commande ITGA : IT0718-2057
Échantillon ITGA : IT071801-11663
Reçu de laboratoire n° : 08/01/2018

Réf. Client :

Commande	13LA40101-02
Dossier client	13LA40101-02 - 6 SQUARE F. COUPERN LOT 3 77000 MELLECY
Echantillon	13LA40101P064 / LOGEMENTS COLLECTIFS - - / Salle de bain Placard Carrelage
Description ITGA	Colle gris / Matériau compact gris habillage / Carrelage

Préparation :
Effectuée de façon à être représentative de l'échantillon
- pour une analyse au Microscopie Electronique à Transversales Analytique (META) : broyage mécanique, récupération de poussières sur grille de microscopie électronique (méthode interne IT 085 ou IT 206)

Technique Analytique :
- Microscopie Electronique à Transversales Analytique (méthode interne de la norme NF X 43-095)

Résultat :

Fraction Analytique	Technique analytique en date d'essai	Résultat	Type d'analyse	Hiérarchie
Colle gris + matériau compact gris habillage non séparables + carrelage	META le 09/01/2018	Absence non détecté	---	1

Vu et validé par : Delphine JOSSET - Analyste

La responsabilité de ce rapport émane des personnes qui ont réalisé les analyses. Ce rapport ne doit pas être considéré comme une représentation de l'émission. Les données sont valides à partir de la date de réalisation des analyses mentionnées dans ce rapport, pendant 3 ans.
04/01/2018

Page 1/1

RAPPORT D'ESSAI N° IT071801-11664 EN DATE DU 10/01/2018
RECHERCHE ET IDENTIFICATION D'AMIANTE SUR UN PRELEVEMENT DE MATERIAU

(Ce rapport est en concerta avec les fiches de suivi à l'annexe 1)

Client :
 AGENCE EH-EP- COMPTE MATERIAUX- EXPERT
 HABITAT & INDUSTRIE INGENIERIE
 M - RESULTAT MATERIAUX SERVICE PRODUCTION
 2 rue Traversette
 78590 LES ALLUETS LE ROI

Prélèvement :
 Commande ITGA : IT0718-2057
 Fiche client ITGA : IT071801-11664
 Réq. de laboratoire n° : 09/01/2018

Réf. Client :

Commande	13LA40101-02
Dossier client	13LA40101-02 - 6 SQUARE F. COUPERN LOT 1 77000 MELLOEY
Echantillon	13LA40101P08 / LOGEMENTS COLLECTIFS - - / Cuisinière Mur D Enduit lattes
Description ITGA	Enduit plâtreux blanc en vrac / Carton / Tulle fibreuse blanche / Peintures multiples

Préparation :
 Effectuée de façon à être représentative de l'échantillon
 - pour une analyse au Microscope Electronique à Transversales Analytique (META) : broyage mécanique, récupération de poussières sur grille de microscopie électronique livrée de interne IT 085 ou IT 2061

Technique Analytique :
 - Microscopie Electronique à Transversales Analytique (META) : grille interne IT 085 ou IT 2061

Résultat :

Fraction Analytique	Technique analytique en date d'essai	Résultat	Type d'analyse	N° de prélèvement
Enduit plâtreux blanc en vrac non séparables = carton non séparables = tulle fibreuse blanche non séparables = peintures multiples non séparables	META le 10/01/2018	Absence non détectée	---	1

Validé par : Delphine JOSSET - Analyste



La responsabilité de ce rapport émane des personnes qui ont eu connaissance de son contenu et qui ont accepté par leur signature de le garantir. Les données sont celles de l'essai. Les observations sont relatives aux données présentées dans ce rapport.

04/01/2018

Page 1/1

RAPPORT D'ESSAI N° IT071801-11665 EN DATE DU 10/01/2018
RECHERCHE ET IDENTIFICATION D'AMIANTE SUR UN PRELEVEMENT DE MATERIAU

(Ce rapport est en concerta avec les fiches de suivi à l'annexe 1)

Client :
 AGENCE EH-EP- COMPTE MATERIAUX- EXPERT
 HABITAT & INDUSTRIE INGENIERIE
 M - RESULTAT MATERIAUX SERVICE PRODUCTION
 2 rue Traversette
 78590 LES ALLUETS LE ROI

Prélèvement :
 Commande ITGA : IT0718-2057
 Fiche client ITGA : IT071801-11665
 Réq. de laboratoire n° : 09/01/2018

Réf. Client :

Commande	13LA40101-02
Dossier client	13LA40101-02 - 6 SQUARE F. COUPERN LOT 1 77000 MELLOEY
Echantillon	13LA40101P08 / LOGEMENTS COLLECTIFS - - / Cuisinière Mur A Enduit. Peinture plaque de plâtre
Description ITGA	Enduit plâtreux blanc en vrac / Carton / Tulle fibreuse blanche / Peintures multiples

Préparation :
 Effectuée de façon à être représentative de l'échantillon
 - pour une analyse au Microscope Electronique à Transversales Analytique (META) : broyage mécanique, récupération de poussières sur grille de microscopie électronique livrée de interne IT 085 ou IT 2061

Technique Analytique :
 - Microscopie Electronique à Transversales Analytique (META) : grille interne IT 085 ou IT 2061

Résultat :

Fraction Analytique	Technique analytique en date d'essai	Résultat	Type d'analyse	N° de prélèvement
Enduit plâtreux blanc en vrac non séparables = carton non séparables = tulle fibreuse blanche non séparables = peintures multiples non séparables	META le 09/01/2018	Présence de fibres d'amiante	Chrysole	1

Validé par : Delphine JOSSET - Analyste



La responsabilité de ce rapport émane des personnes qui ont eu connaissance de son contenu et qui ont accepté par leur signature de le garantir. Les données sont celles de l'essai. Les observations sont relatives aux données présentées dans ce rapport.

04/01/2018

Page 1/1

RAPPORT D'ESSAI N° IT071801-11666 EN DATE DU 10/01/2018
RECHERCHE ET IDENTIFICATION D'AMIANTE SUR UN PRELEVEMENT DE MATERIAU

(Ce rapport est en concertance avec les feuilles annexes à l'analyse.)

Client :
 AGENCE EH-EP- COMPTE MATERIAUX- EXPERT
 HABITAT & INDUSTRIE INGENIERIE
 M + RESULTAT MATERIAUX SERVICE PRODUCTION
 2 rue Traversette
 78590 LES ALLUETS LE ROI

Prélèvement :
 Commande ITGA : IT0718-2057
 Fiche client ITGA : IT071801-11666
 Répé au laboratoire le : 09/01/2018

Réf. Client :

Commande	13LA40101-02
Dossier client	13LA40101-02 - 6 SQUARE F. COUPERN LOT 3 77000 MELLECY
Echantillon	13LA40101P001 / LOGEMENTS COLLECTIFS - - / Evénis (Région Evénis) (autre)
Description ITGA	Enduit plâtreux blanc en vrac / Plâtreux

Préparation :
 Effectuée de façon à être représentative de l'échantillon
 - pour une analyse au Microscopie Electronique à Transmission Analytique (META) : broyage mécanique, récupération de poussières sur grille de microscopie électronique (méthode interne IT 005 ou IT 206)

Technique Analytique :
 - Microscopie Electronique à Transmission Analytique (parties pertinentes de la norme NF X 43-000)

Résultat :

Fraction Analytique	Technique analytique et date d'analyse	Résultat	Type d'analyse	N° de prélèvement
Enduit plâtreux blanc en vrac non séparables + plâtreux non séparables	META le 09/01/2018	Absence non détecté	---	1

Validé par : Delphine JOSSET - Analyste



RAPPORT D'ESSAI N° IT071801-11667 EN DATE DU 10/01/2018
RECHERCHE ET IDENTIFICATION D'AMIANTE SUR UN PRELEVEMENT DE MATERIAU

(Ce rapport est en concertance avec les feuilles annexes à l'analyse.)

Client :
 AGENCE EH-EP- COMPTE MATERIAUX- EXPERT
 HABITAT & INDUSTRIE INGENIERIE
 M + RESULTAT MATERIAUX SERVICE PRODUCTION
 2 rue Traversette
 78590 LES ALLUETS LE ROI

Prélèvement :
 Commande ITGA : IT0718-2057
 Fiche client ITGA : IT071801-11667
 Répé au laboratoire le : 09/01/2018

Réf. Client :

Commande	13LA40101-02
Dossier client	13LA40101-02 - 6 SQUARE F. COUPERN LOT 3 77000 MELLECY
Echantillon	13LA40101P010 / LOGEMENTS COLLECTIFS - - / Sapeau (sur Revêtement souple)
Description ITGA	Dalle dans caisson gris / Revêtement souple orange / Colle polymère jaune / Colle bitumineuse noire / Matériau compact gris bitumineux

Préparation :
 Effectuée de façon à être représentative de l'échantillon
 - pour une analyse au Microscopie Electronique à Transmission Analytique (META) : broyage mécanique, récupération de poussières sur grille de microscopie électronique (méthode interne IT 005 ou IT 206)

Technique Analytique :
 - Microscopie Electronique à Transmission Analytique (parties pertinentes de la norme NF X 43-000)

Résultat :

Fraction Analytique	Technique analytique et date d'analyse	Résultat	Type d'analyse	N° de prélèvement
Dalle dans caisson gris	META le 09/01/2018	Présence de fibres d'amiante	Chrysothile	1
Revêtement souple orange	META le 09/01/2018	Absence non détecté	---	2
Colle polymère jaune non séparables + colle bitumineuse noire + matériaux compact gris bitumineux	META le 09/01/2018	Absence non détecté	---	3

Validé par : Delphine JOSSET - Analyste





RAPPORT D'ESSAI N° IT071801-11668 EN DATE DU 10/01/2018
RECHERCHE ET IDENTIFICATION D'AMIANTE SUR UN PRELEVEMENT DE MATERIAU

(Ce rapport est en concurrence avec les laboratoires suivants à l'adresse : ...)

Client :
AGENCE EH-EP- COMPTES MATERIAUX- EXPERT
HABITAT & INDUSTRIE INGENIERIE
M - RESULTAT MATERIAUX SERVICE PRODUCTION
2 rue Traversette
9590 LES ALLUETS LE ROI

Prélèvement :
Commande ITGA : IT0718-2057
Échantillon ITGA : IT071801-11668
Reçu de laboratoire n° : 08/01/2018

Réf. Client :

Commande	13LA4001-02
Dossier client	13LA4001-02 - 6 SQUARE F. COUPERN LOT 1 77000 MELLECY
Echantillon	13LA4001P011 / LOGEMENTS COLLECTIFS - - / Cuisine Mur D'Enduit Peinture plâtre de plâtre
Description ITGA	Enduit plâtreux blanc en vrac / Carton / Pointeurs multiples

Préparation :
Effectuée de façon à être représentative de l'échantillon
- pour une analyse au Microscopie Electronique à Transversales Analytique (META) : broyage mécanique, récupération de poussières sur grille de microscopie électronique livrée de interne IT 085 ou IT 2061

Technique Analytique :
- Microscopie Electronique à Transversales Analytique (META) : parties pertinentes de la norme NF X 43-093

Résultat :

Fraction Analytique	Technique analytique en date d'essai	Résultat	Type d'analyse	Hiérarchie
Enduit plâtreux blanc en vrac non séparable + carton non séparable + pointeurs multiples non séparable	META le 09/01/2018	Présence de fibres d'amiante	Chromatée	1

Vu et validé par : Delphine JOSSET - Analyste

La responsabilité de ce rapport émane des personnes qui ont réalisé les analyses. Ce rapport ne doit pas être considéré comme une garantie de fiabilité. Les données sont données à titre de référence et ne constituent pas une garantie de fiabilité.

Page 1/1



RAPPORT D'ESSAI N° IT071801-11669 EN DATE DU 10/01/2018
RECHERCHE ET IDENTIFICATION D'AMIANTE SUR UN PRELEVEMENT DE MATERIAU

(Ce rapport est en concurrence avec les laboratoires suivants à l'adresse : ...)

Client :
AGENCE EH-EP- COMPTES MATERIAUX- EXPERT
HABITAT & INDUSTRIE INGENIERIE
M - RESULTAT MATERIAUX SERVICE PRODUCTION
2 rue Traversette
9590 LES ALLUETS LE ROI

Prélèvement :
Commande ITGA : IT0718-2057
Échantillon ITGA : IT071801-11669
Reçu de laboratoire n° : 08/01/2018

Réf. Client :

Commande	13LA4001-02
Dossier client	13LA4001-02 - 6 SQUARE F. COUPERN LOT 1 77000 MELLECY
Echantillon	13LA4001P012 / LOGEMENTS COLLECTIFS - - / Cuisine Sol Carrelage
Description ITGA	Calle gris / Matériau compact gris hétérogène / Couche plâtreuse blanche / Carrelage

Préparation :
Effectuée de façon à être représentative de l'échantillon
- pour une analyse au Microscopie Electronique à Transversales Analytique (META) : broyage mécanique, récupération de poussières sur grille de microscopie électronique livrée de interne IT 085 ou IT 2061

Technique Analytique :
- Microscopie Electronique à Transversales Analytique (META) : parties pertinentes de la norme NF X 43-093

Résultat :

Fraction Analytique	Technique analytique en date d'essai	Résultat	Type d'analyse	Hiérarchie
Calle gris + matériau compact gris hétérogène non séparable + couche plâtreuse blanche non séparable + carrelage	META le 09/01/2018	Absence de fibres	---	1

Vu et validé par : Delphine JOSSET - Analyste

La responsabilité de ce rapport émane des personnes qui ont réalisé les analyses. Ce rapport ne doit pas être considéré comme une garantie de fiabilité. Les données sont données à titre de référence et ne constituent pas une garantie de fiabilité.

Page 1/1



17 rue de la Terre Noire - CS 07 48842
57500 SAINT-GRÉGOIRE (55200)
Tél : 03 21 23 41 44
Fax : 03 21 23 41 43
www.itga.fr



Accréditation n° 1 1747
Date de mise à jour
d'agrément sur www.cofrac.fr

Le présent rapport est établi en vertu de la norme NF EN ISO 17025 et est conforme aux exigences de la norme NF EN ISO 17025.

RAPPORT D'ESSAI N° IT071801-11670 EN DATE DU 10/01/2018
RECHERCHE ET IDENTIFICATION D'AMIANTE SUR UN PRELEVEMENT DE MATERIAU

Ce rapport est en concurrence avec les laboratoires suivants :

Client :
AGENCE EHI ECP - COMPTE MATERIAUX - EXPERT
HABITAT & INDUSTRIE INGENIERIE
M - RESULTAT MATERIAUX SERVICE PRODUCTION
2 rue Traversière
78590 LES ALLUETS LE ROI

Prélèvement :
Commande ITGA : IT0718-2017
Échantillon ITGA : IT071801-11670
Réq. de laboratoire n° : 08/01/2018

Réf. Client :

Commande	13LA40101-01
Dossier client	13LA40101-01 - 6 SQUARE F. COUPFERN LOT 1 77000 MELLY
Échantillon	13LA40101P013 / LOGEMENTS COLLECTIFS - - / Cuisine Mur D Piroles
Description ITGA	Colle beige / Couche plâtreuse blanche / Carrelage

Préparation :
Effectuée de façon à être représentative de l'échantillon
- par une analyse au Microscopie Electronique à Transmission Analytique (META) : broyage mécanique, récupération de poussières sur grille de microscopie électronique livrée interne IT 085 ou IT 206

Technique Analytique :
- Microscopie Electronique à Transmission Analytique (META) (norme NF X 43-095)

Résultat :

Fraction Analytique	Technique analytique en date d'essai	Résultat	Type d'analyse	N° de prélèvement
Colle beige + couche plâtreuse blanche non séparée	META le 10/01/2018	Présence de fibres d'amiante	Chrysole	1
Carrelage	META le 10/01/2018	Absence non attestée	---	2

Validé par : Delphine JOSSET - Analyste



La responsabilité de ce rapport émane des clients qui ont eu connaissance de ce rapport et ont eu connaissance préalable de son caractère de document non contractuel, ainsi que de la validité de ce document en matière de responsabilité pénale et civile.

Page 1/3

ATTESTATION(S)



ALLIANZ IARD
Division Opérations Entreprises
Case Courbe 9 1633
33 Esplanade Charles de Gaulle
62450 BAPAUME CÉDEX

ALLIANZ RESPONSABILITE CIVILE DES ENTREPRISES DE SERVICE

La société ALLIANZ IARD certifie que :

EXPERT HABITAT & INDUSTRIE INGENIERIE
21 ROUTE D'ALBERT
62450 AVESNES LES BAPAUME

Est titulaire d'une police d'assurance Responsabilité civile Activités de services N°55032565 qui a pris effet le 01/01/2016.

Ce contrat, a pour objet de :

- Bénéficiaire aux obligations édictées par l'ordonnance n°2005 - 655 du 8 juin 2005 et son décret d'application n°2006 - 1114 du 5 septembre 2006, codifié aux articles R212-4 et L271-4 à L271-6 du code de la construction et de l'habitation, ainsi que ses textes subordonnés ;
- Garantir l'assuré contre les conséquences pécuniaires de la responsabilité civile qu'il peut encourir à l'égard des tiers du fait de ses activités professionnelles déclarées aux Dispositions Particulières à savoir :
 - Le contrat des Reprises d'opération au plomb
 - Repérage d'amiante avant transaction, contrôle périodique amiante
 - Conseil technique amiante
 - Procédures de permis et autres visites réglementaires
 - Diagnostic Performance Énergétique (DPE)
 - Etat des risques naturels et technologiques
 - Mesurage Loi Carrez
 - Mesurage Loi Rottier
 - Contrôle des installations d'Assainissement Non Collectif
 - Calcul des millèmes de copropriété
 - Diagnostic Plomb
 - Thermographie des bâtiments
 - Loi SRU
 - Certificat des travaux de réhabilitation dans le neuf et ancien (Chapitres Plomberie & Electricité)
 - Etat du dispositif de sécurité des personnes
 - Certificat de logement (Acces)
 - Etat des lieux locatifs
 - Diagnostic accessibilité handicapés
 - Informations
 - Certificat aux normes de surface et d'habitabilité ou PVI à Titre Zero
 - Etat descriptif de division
 - Repérage d'amiante avant / après travaux et démolition
 - Présence de champignons lignivores
 - Repérage plomb avant travaux et démolition

Le montant de la garantie Responsabilité Civile Professionnelle est de 1 000 000,00 € par sinistre et 1 000 000,00 € par année.

Le présent document, établi par ALLIANZ, est valable jusqu'au 31/12/2018 sous réserve du paiement des cotisations. Il a pour objet d'attester l'existence d'un contrat. Il ne constitue toutefois pas une présomption d'application des garanties et ne peut engager ALLIANZ au-delà des clauses, conditions et limites du contrat auquel il se réfère. Les exceptions de garantie opposables au souscripteur le sont également aux bénéficiaires de l'indemnité (résiliation, nullité, règle proportionnelle, exclusions, déchéances, ...).

Toute adjonction autre que le cachet et la signature du représentant de la Société est réputée non écrite.

Fait à Lyon, le 19/12/2017
Laure FOURNIER
Pour la Compagnie



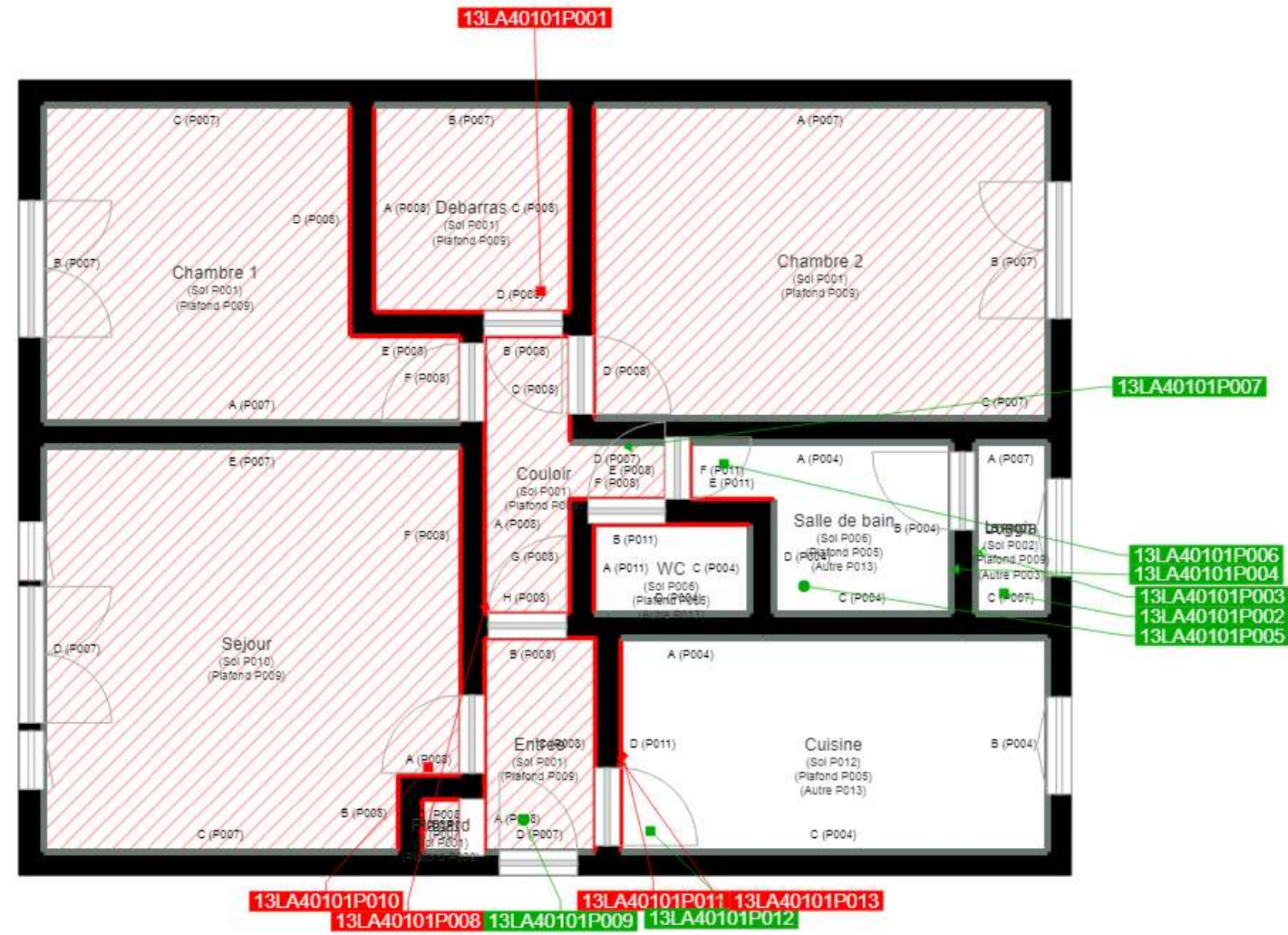

	Murs périphériques / Plaques de plâtre
	Murs Bois
	Murs Brique
	Murs Béton brut
	Cloisons Plaques de plâtre
	Murs carreaux de plâtre
	Murs Béton / Enduit
	Murs porteurs et/ou mur de refend / Plaques de plâtre
	Murs périphériques / Doublage (plaque de plâtre + isolant)
	Torchis
	Murs Amiantés
	Murs Brique / Enduit
	Murs Brique plâtrière

- Prélèvements de sol amiantés
- Prélèvements de sol non amiantés
- Prélèvements de plafonds amiantés
- Prélèvements de plafonds non amiantés
- Prélèvements de murs amiantés
- Prélèvements de murs non amiantés
- Autres types de prélèvements amiantés
- Autres types de prélèvements non amiantés

